



COMUNE DI SANNICOLA

(Provincia di Lecce)

UFFICIO TECNICO COMUNALE



PROGETTO ESECUTIVO

INTERVENTI DI MANUTENZIONE STRAORDINARIA, RIQUALIFICAZIONE E MESSA A NORMA DEL CIMITERO COMUNALE

TAV. 8 - ELABORATI GRAFICI: CHIESA DEL CIMITERO

Disegni scala 1/100

Progettista: Arch. Gianpaolo MIGLIETTA

Collaborazione: Geomm. Cosimo Leo e Gianni Giustizieri

VISTO: Il Sindaco (Cosimo Piccione)

Data: ottobre 2017

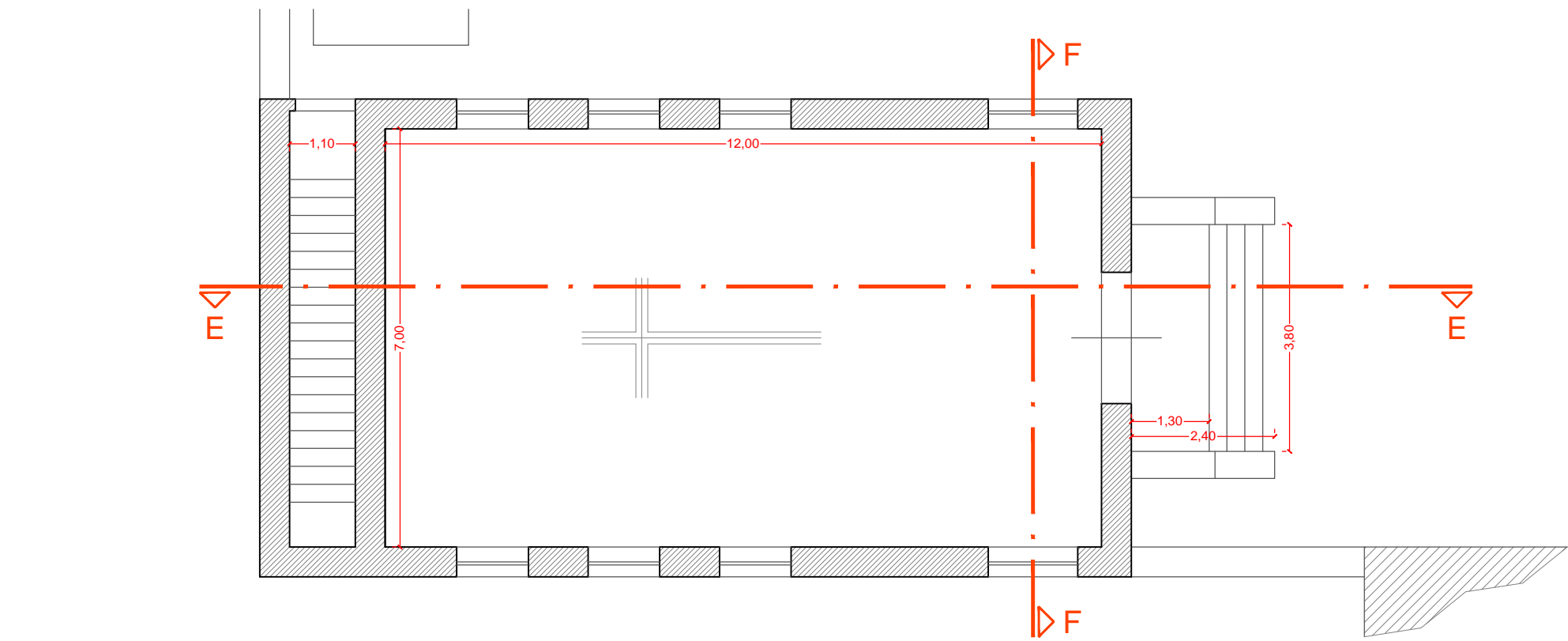

STATO DI FATTO - Pianta Piano Terra

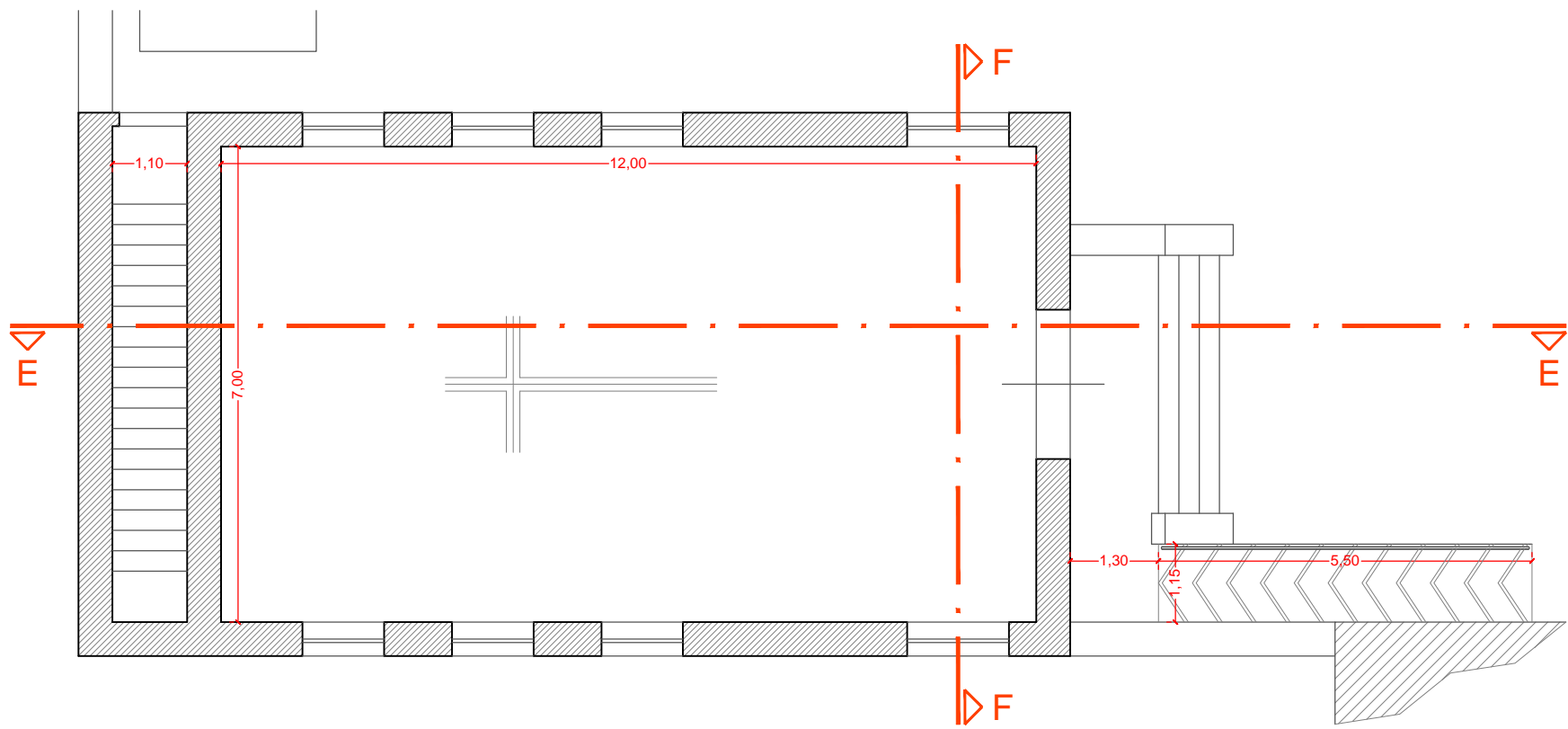

PROGETTO - Pianta Piano Terra

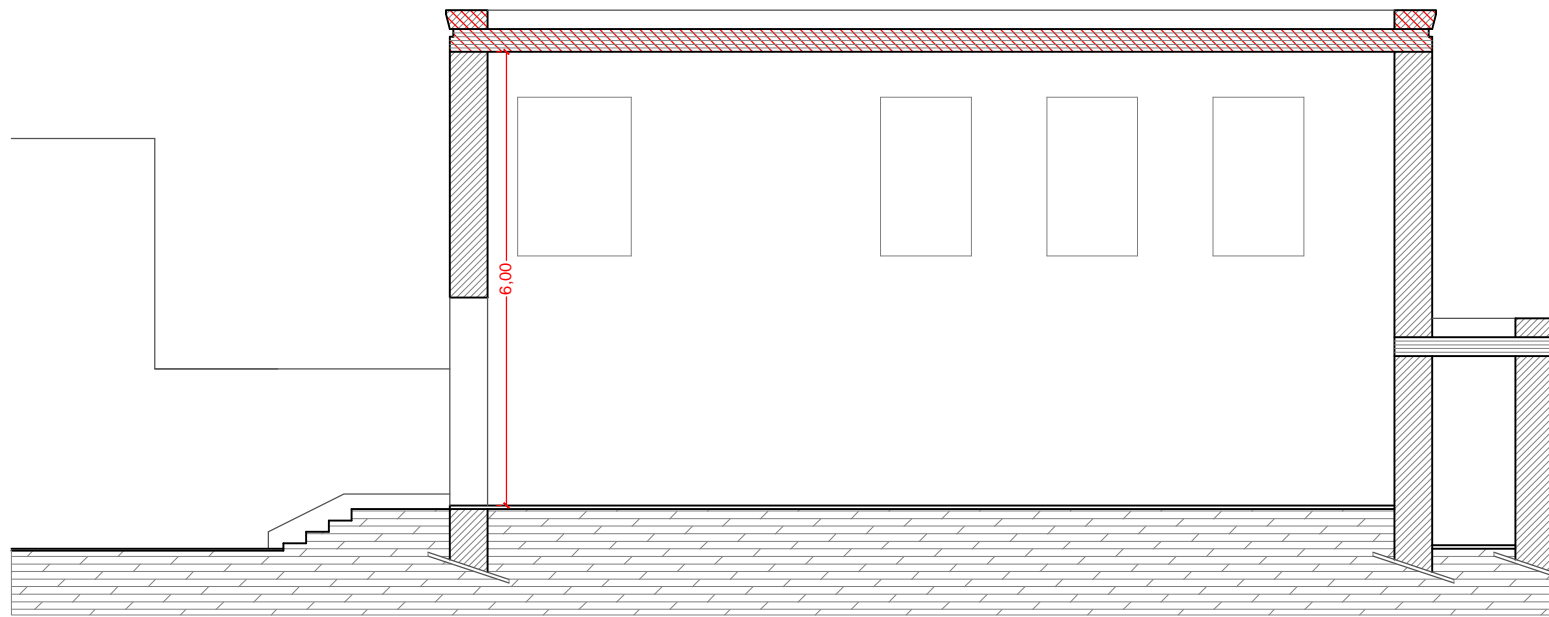

STATO DI FATTO - Sezione E-E

demolizione

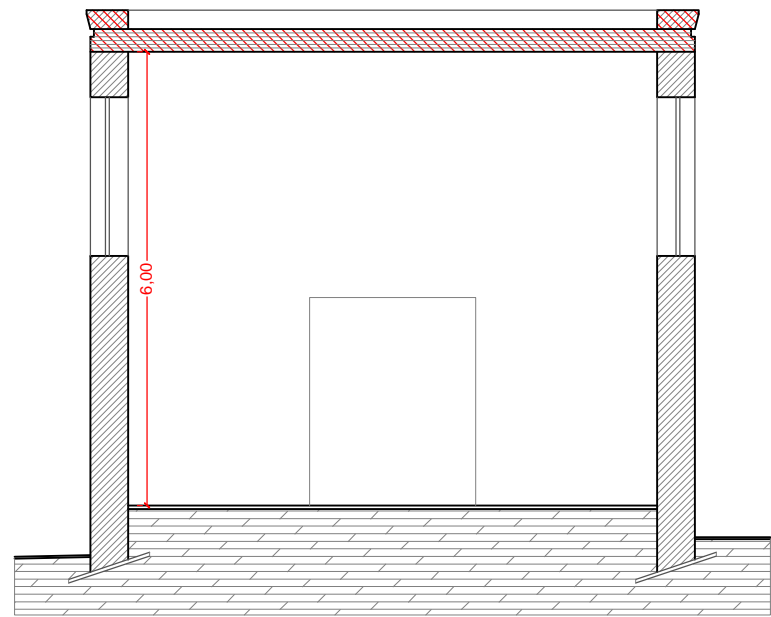

STATO DI FATTO - Sezione F-F (invariata)

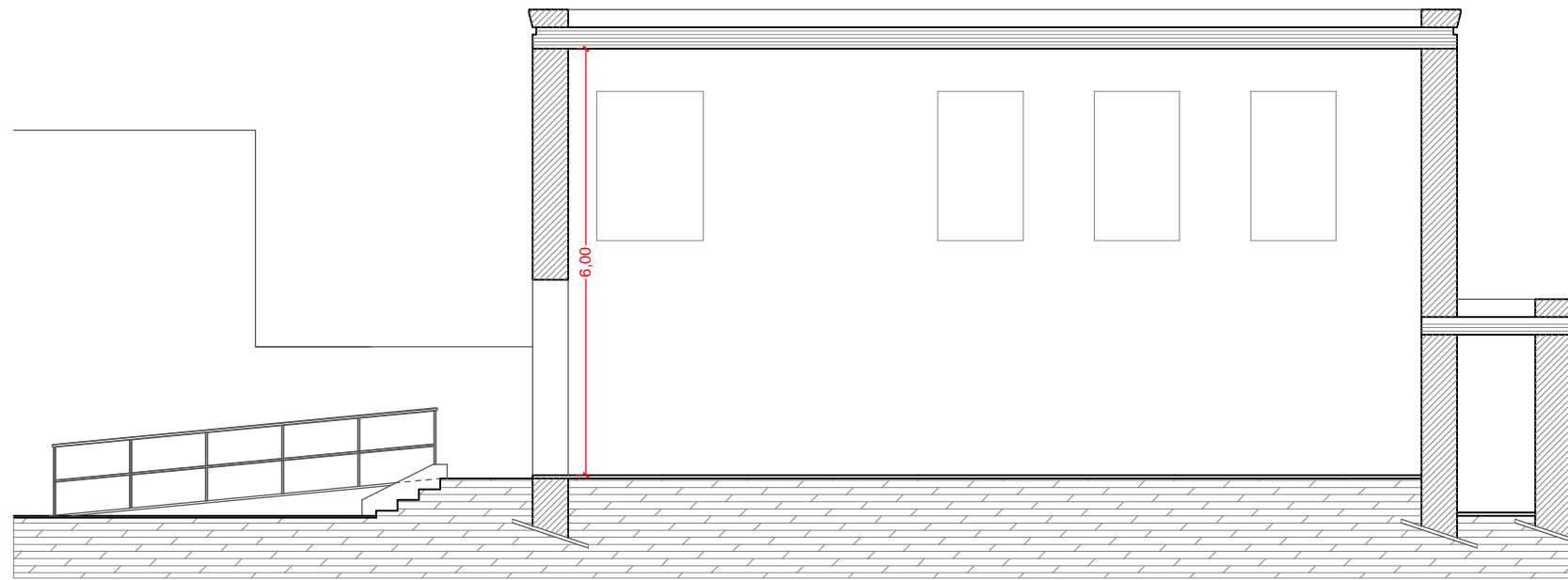

PROGETTO - Sezione E-E

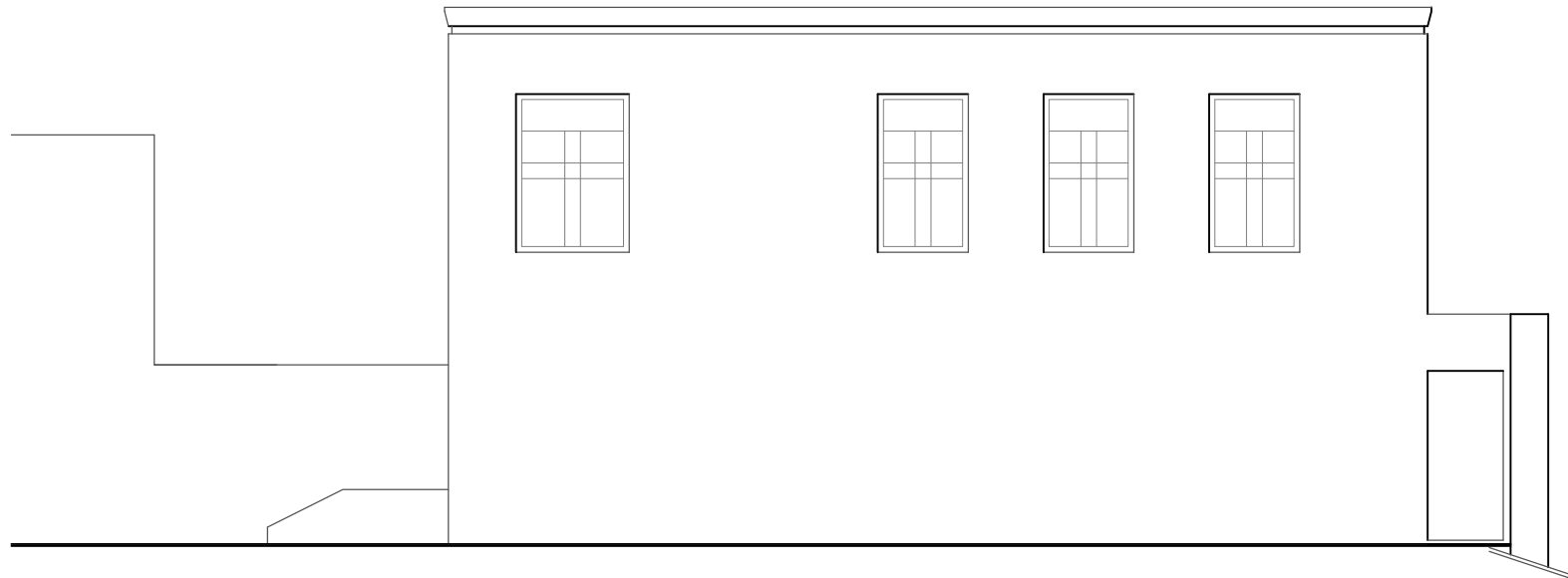

STATO DI FATTO - Prospetto Ovest

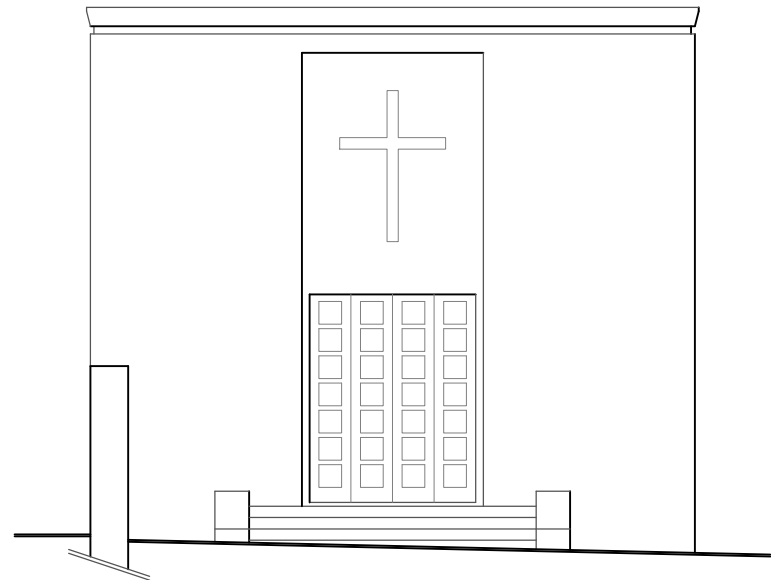

STATO DI FATTO - Prospetto Principale Nord

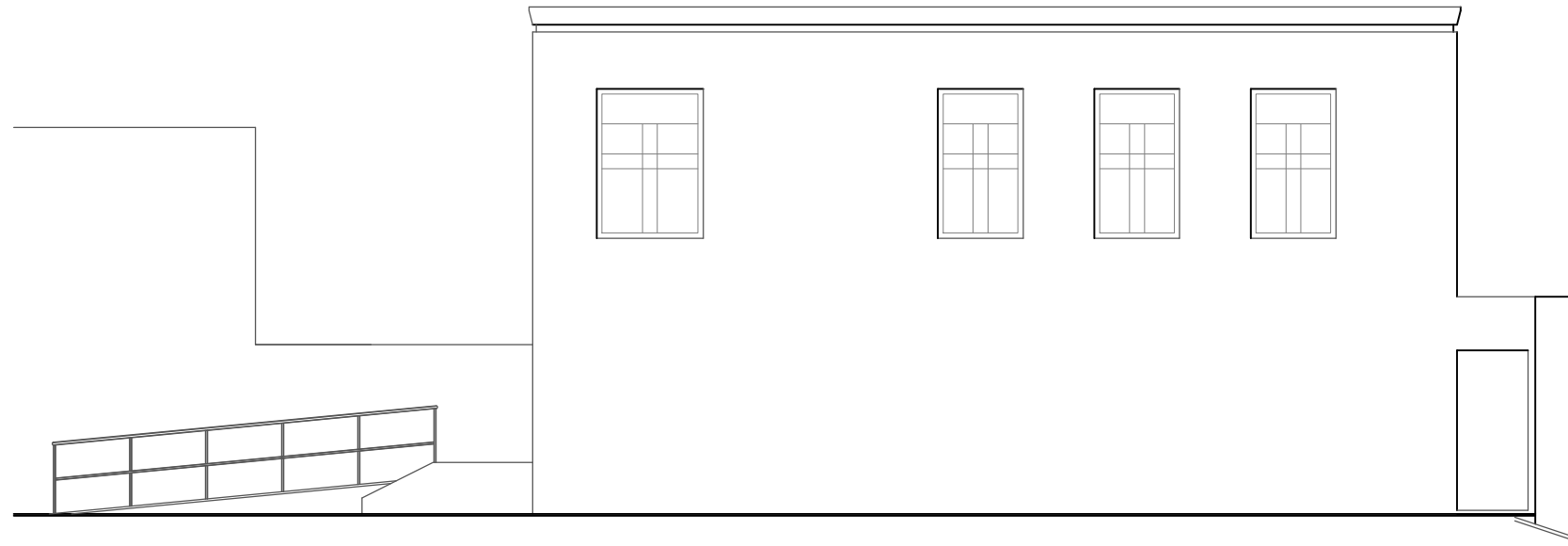

PROGETTO - Prospetto Ovest

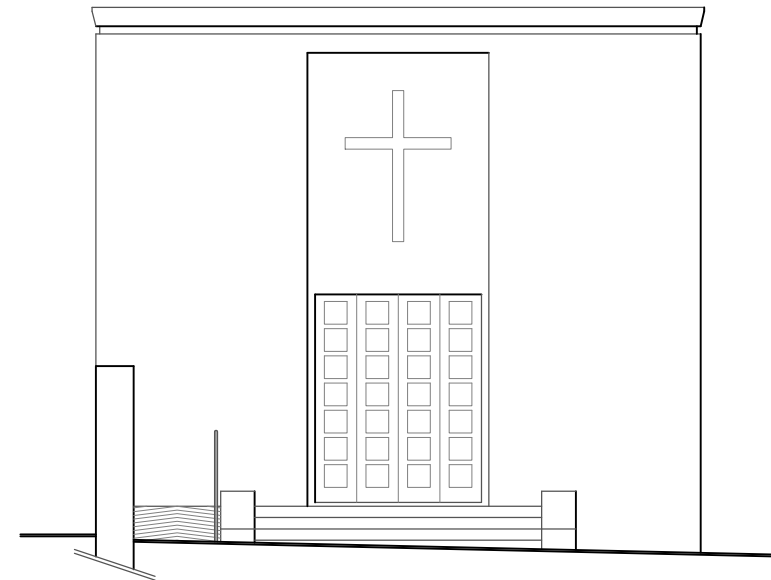

PROGETTO - Prospetto Principale Nord